Panning simplifié UKAD

N°	Nom de la tâche	Durée
0	**UKAD**	**635 jours?**
1		
2	AVANT PROJET DETAILLE	4.5 mois
3	Lean à la conception	2 mois
4	**PRESSE 8500T**	**542 jours?**
5	intension de commande	0 jour?
6	commande	1 jour
7	aprovisionnement	16 mois
8	Plan de GC	1 jour?
9	transport	2.5 mois
10	montage	4 mois
11	Essais	3 mois
12	montage hydraulique et tests centrale	6 mois
13	**ECROUTEUSE capacité 360 mm**	**473 jours?**
18	**ENERGIE Electricité**	**352 jours**
22	**BATIMENTS**	**477 jours**
23	URS	4 mois
24	DAE	6 mois
25	Fin de l'enquete publique	1 jour
26	Terrassement	1.5 mois
27	GC	4 mois
28	aprovisionnement	5 mois
29	permis de construire	3 mois
30	montage	5 mois
31	Ponts roulants	2 mois
32	Architecte	1 mois

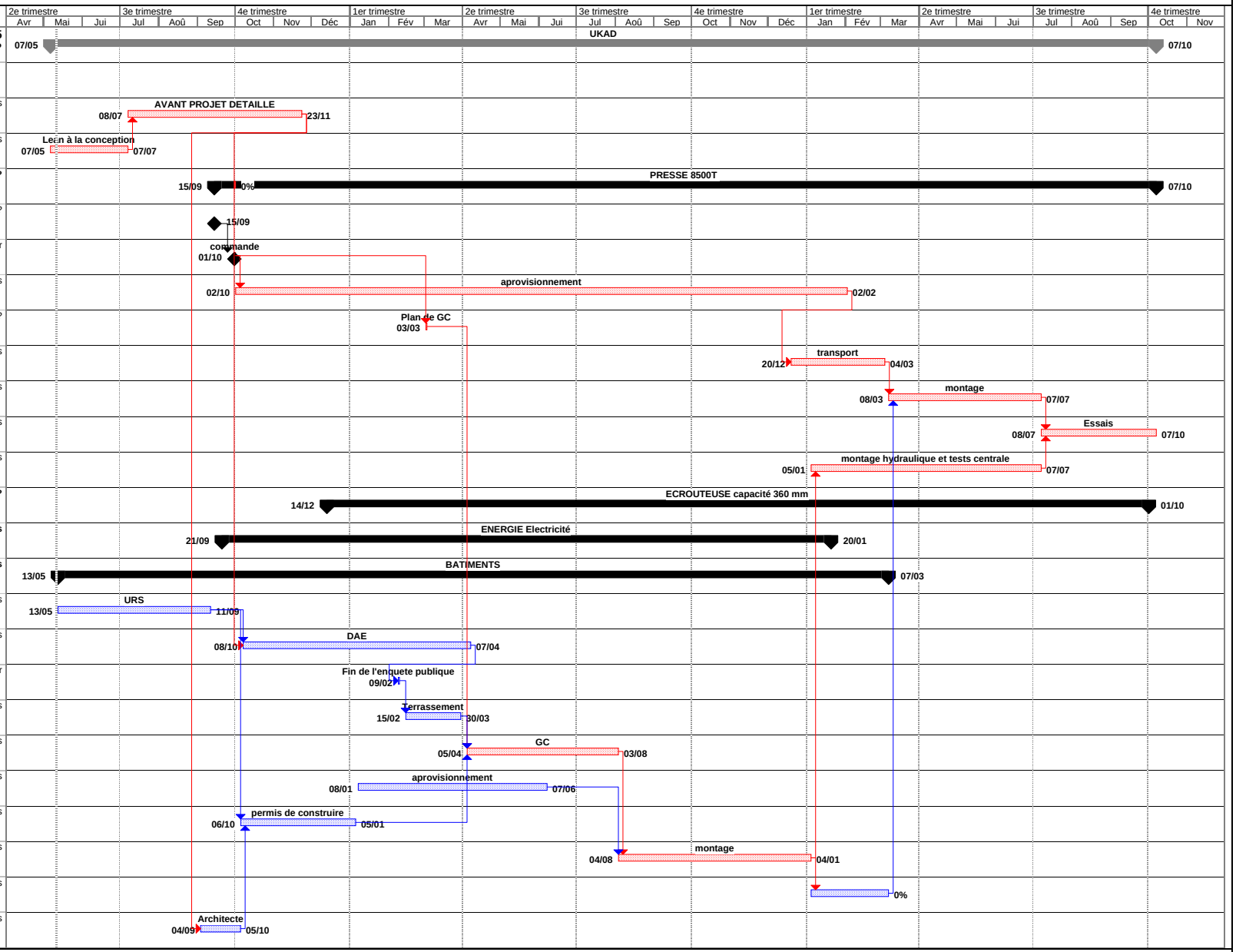

Critiques		Fractionnement		Jalon planifié	◇	Récapitulatif du projet	
Fractionnement critique		Avancement de la tâche		Jalon	◆	Tâches externes	
Avancement de la tâche critique		Planifié		Récapitulation de l'avancement		Jalons externes	◆
Tâche		Fractionnement du planifié		Récapitulative		Échéance	⇩

Lun 11/05/09