Panning simplifié UKAD

N°	Nom de la tâche	Durée
0	**UKAD**	**717 jours**
1		
2	**PRESSE 8500T**	**558 jours**
3	intension de commande	0 jour
4	commande	1 jour
5	aprovisionnement	16 mois
6	Plan de GC	1 jour
7	transport	2,5 mois
8	montage	4 mois
9	Essais constructeur	3 mois
10	montage hydraulique et tests centrale	6 mois
11	Mise au point procedé forgeage	15 jours
12	Première piece Airbus (RCS 9")	1 jour
13	**ECROUTEUSE capacité 360 mm**	**473 jours**
18	**ENERGIE Electricité**	**352 jours**
22	**BATIMENTS**	**481 jours**
23	URS	4 mois
24	Etude de risque	9 jours
25	Preconisations assurances	6 jours
26	Etude Atex	7 jours
27	Lean à la conception	2,14 mois
28	APS	53 jours
29	Plan de masse	1 jour
30	Plan enveloppe du batiment	1 jour
31	AVANT PROJET DETAILLE	4,5 mois
32	Commande Architecte	1 jour
33	Architecte	1 mois
34	Commande sondages sol	1 jour
35	Etude de sol	19 jours
36	Relevé topo	11 jours
37	DAE	6 mois
38	Fin de l'enquete publique	1 jour
39	Terrassement	1,5 mois
40	GC	4 mois
41	aprovisionnement	5 mois
42	permis de construire	3 mois
43	montage	5 mois
44	Ponts roulants	2 mois
45	**FASTENERS**	**43 jours**
46	1er lingot	0 jour
47	Autorisation de mise en fabrication	0 jour
48	1ère cadence livrée	0 jour
49	**BILLETTES AERONAUTIQUES**	**99 jours**
50	1er lingot	0 jour
51	Autorisation de mise en fabrication	0 jour
52	1ère cadence livrée	0 jour

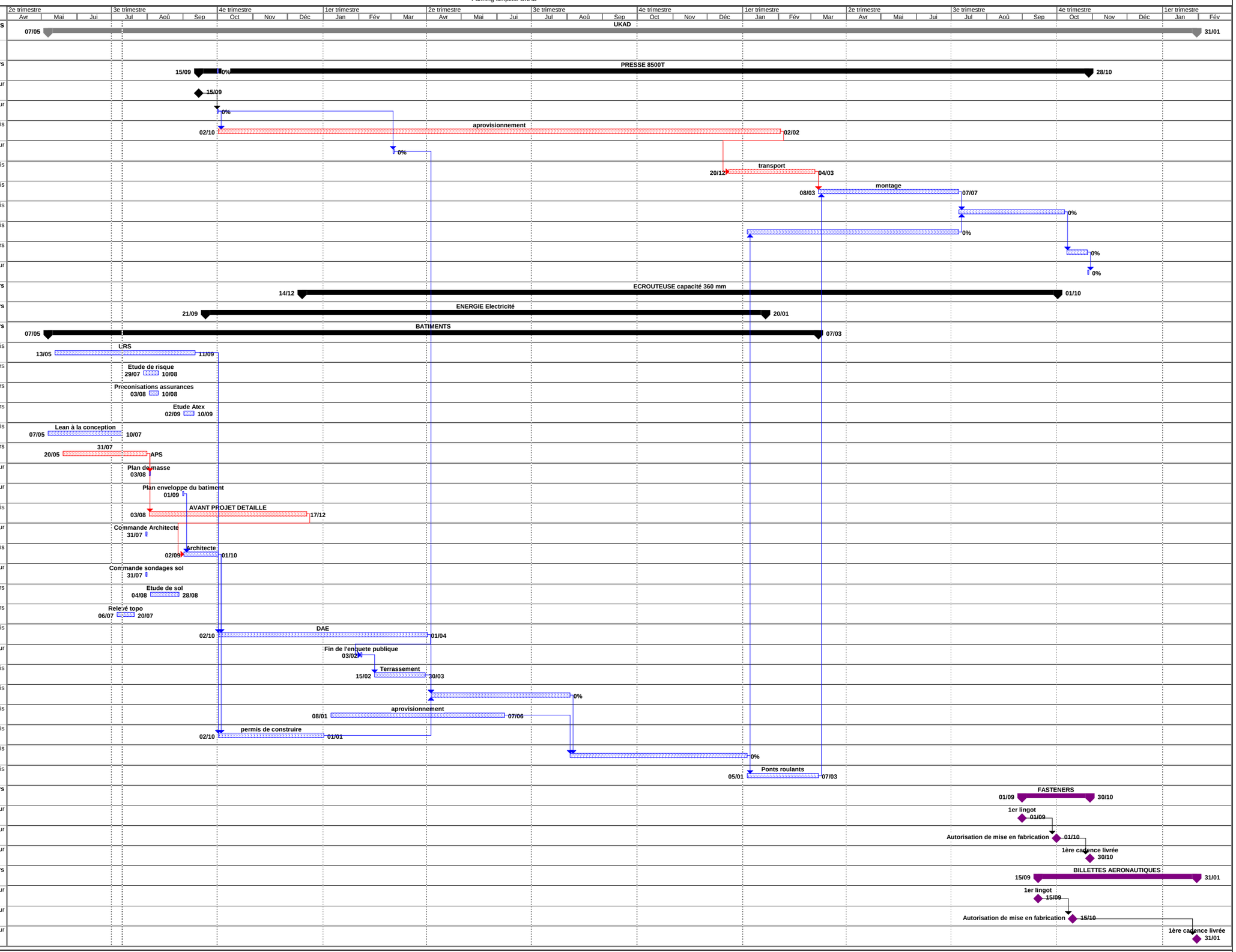

Critiques		Avancement de la tâche critique		Fractionnement		Planifié		Jalon planifié	◇	Récapitulation de l'avancement		Récapitulatif du projet		Jalons externes	◆
Fractionnement critique		Tâche		Avancement de la tâche		Fractionnement du planifié		Jalon	◆	Récapitulative		Tâches externes		Échéance	⇩