ANNEXE 2 Planning simplifié UKAD AU 24 juin 09

N°	Nom de la tâche	Durée
0	**UKAD**	**635 jours?**
1		
2	AVANT PROJET DETAILLE	4.5 mois
3	Lean à la conception	2.27 mois
4	**PRESSE 8500T**	**542 jours?**
5	intension de commande	0 jour?
6	commande	1 jour
7	aprovisionnement	16 mois
8	Plan de GC	1 jour?
9	transport	2.5 mois
10	montage	4 mois
11	Essais	3 mois
12	montage hydraulique et tests centrale	6 mois
13	**ECROUTEUSE capacité 360 mm**	**473 jours?**
18	**ENERGIE Electricité**	**352 jours**
22	**BATIMENTS**	**477 jours**
23	URS	4 mois
24	DAE	6 mois
25	Fin de l'enquete publique	1 jour
26	Terrassement	1.5 mois
27	GC	4 mois
28	aprovisionnement	5 mois
29	permis de construire	3 mois
30	montage	5 mois
31	Ponts roulants	2 mois
32	Architecte	1 mois

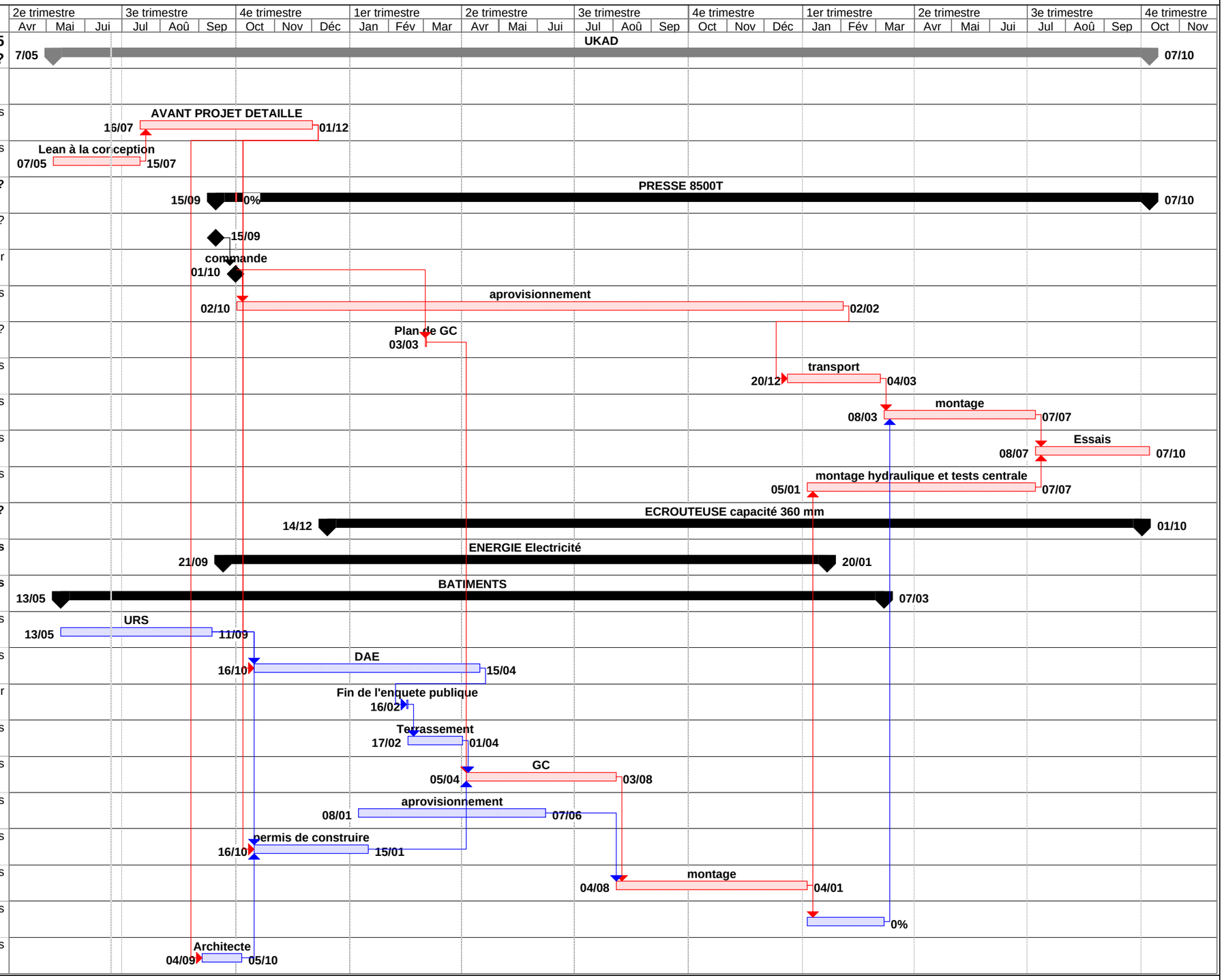

Critiques		Fractionnement		Jalon planifié		Récapitulatif du projet	
Fractionnement critique		Avancement de la tâche		Jalon		Tâches externes	
Avancement de la tâche critique		Planifié		Récapitulation de l'avancement		Jalons externes	
Tâche		Fractionnement du planifié		Récapitulative		Échéance	